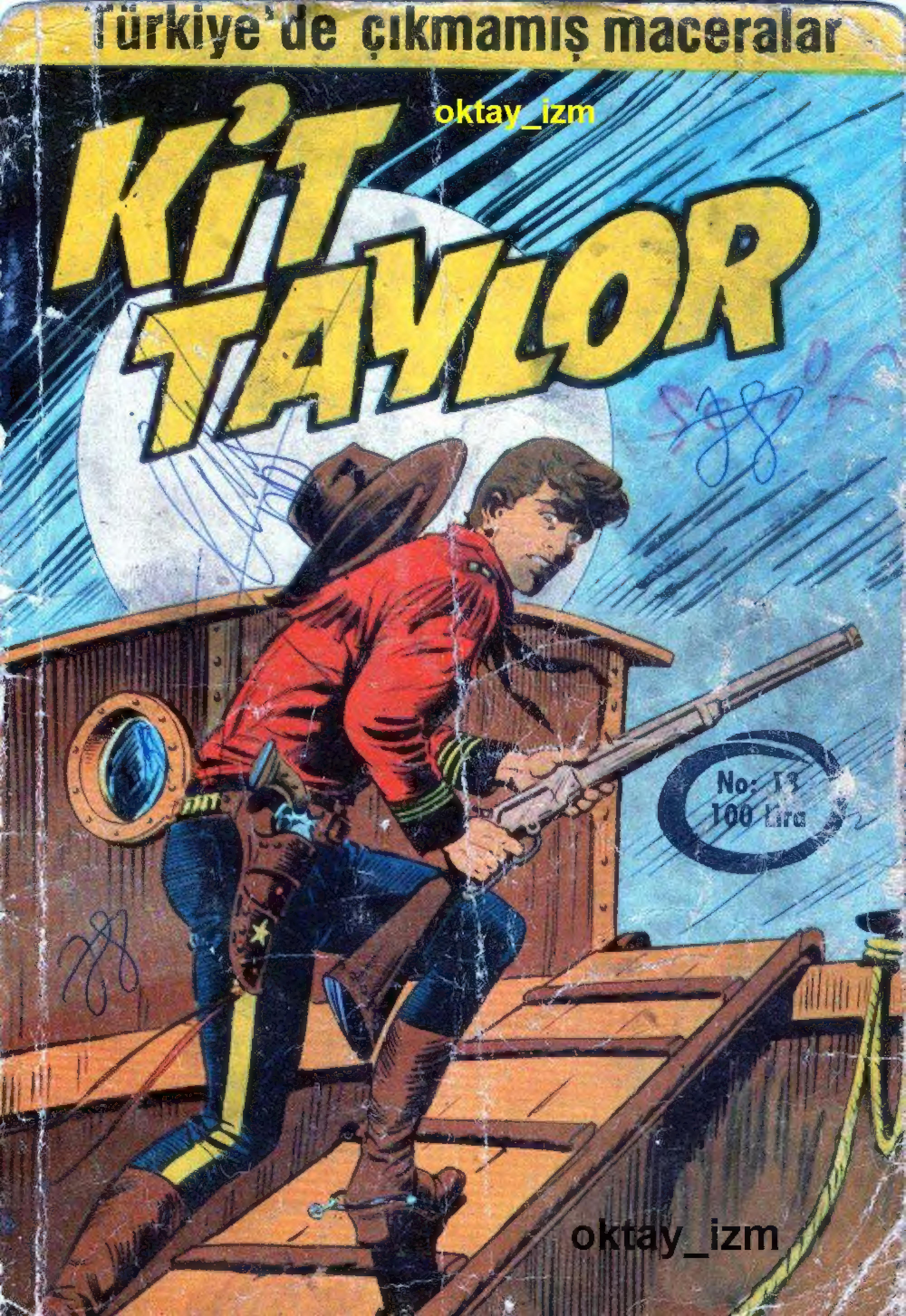

oktay_izm
oktay_izm

KIZILDERİLİ SALDIRISI

Yeni Macera

ÇÖL TEPELERİ... NE KADAR DA UYGUN!
AMA DÜŞÜN... AMERİKA-NIN EN YEŞİL BÖLGELE-RİNDEN BİRİ, ATLA BU-RADAN BİRKAÇ SAAT MESAFE-DE...
YEŞİL OVA'YI MI DİYORSUN?
EVET!
UH! ADINI SIK SIK DUYARIM...
BEN DE.. HİÇ GİT-MEDİM AMA...
HAYVAN VE BİTKİ CENNETİ OLDUĞU-NU SÖYLÜYORLAR.
DOĞANIN HİÇ BOZULMADAN KALDIĞI HARİKA BİR YER...
AZ KALDI. GÖRECEK-SİN!

BU VAHŞİ TOPRAKLA-RA DEMİR-YOLU BİLE GELMİŞ!
YAEEEEEEEH
DEMİRYOLUNUN GELDİĞİ YERDE BA-RIŞ OLUYOR!
DİKKAT KİT!
YAAEEEEE
?!

BİN_
LERCE...
BEN...
SENİ ÖLDÜR-
MEK...
BU KAYNA_
YAN RUHLARI SA_
KİNLEŞTİRİR KAR-
DEŞİM.'
SBOING

UHH!
BİNLERCE HİLELİ ZAR AŞKINA! KÖPEK AZ KALDI SENİ KATLI_ YORDU...
MMM...
ANLAYAMIYO_ RUM...!
ORTADA BÜYÜK BİR NEDEN OLMADIKÇA KI_ ZILDERİLİLER BÖYLE DAVRANMAZ_ LARDI..
BİR KİOVA...
KENDİNE GELİYOR. KO_ NUŞTURMAYA ÇALIŞA_ LIM.

AMA GÖZLERİNİ AÇAR AÇMAZ...
ANİ BİR HAREKETLE KİT'İN BOĞAZINA SARILDI...
!
BEN SENİ ÖLDÜRMEK!
APTAL YARATIK!
SMACK
ŞİMDİ...
BENDEN İSTEDİĞİN NE KİOVA ?

KONUŞ...
SCIAFF
BEN. ŞENİ ÖLDÜRMEK!
SAÇMALAMAYI BIRAK!
BEN ÖLDÜRMEK BÜTÜN ADAMLARI..
ORMANLARIN RUHU BEN ONUN GİBİ...
ORMANLARIN RUHU GİBİ ÖLDÜRMEK!
SEN BENİ SERBEST BIRAKMAK SOLUK BENİZLİ!
HEY!
SAVAŞÇI KIOVA ÖLÜM İSTİYOR!
!
!

ÖLÜM!
DURDUR ONU FRANK!
AMA.. ŞEY!
ÖLÜM!
AAAAAAAH
ATLADI.. BOŞ-LUĞA ATLADI!
KORKUNÇ BİR ŞEY!
EN AZINDAN İKİ-YÜZ METRE VAR... BİN PARÇAYA AYRILMIŞTIR.
!

KİT... BU HİKA- YE DE NE?
DELİRMİŞ Gİ- BİYDİ...
EVET... GÖZÜ DÖNMÜŞ GİBİYDİ!
BEYAZ, KIZILDERİLİ, KİM OLURSA OLSUN...
...KARŞISINA KİM ÇIKARSA ÖLDÜRMEK İSTİYORDU!
TAM BİR ÇAT- LAK! SÖYLENE- CEK BAŞKA SÖZ YOK
MM... AMA YAPILACAK BAZI ŞEYLER VAR!
BU BÖLGENİN KİOVALARI YEŞİL OVANIN BÜYÜK OR- MANINDA YAŞIYORLAR. A- DAM "ORMANLARIN RUHU" DİYE BİRİNDEN BAHSET- Tİ...

oktay_izm

BU YÜZDEN ZAVALLININ ÇILGINLIĞININ NEDENİNİ YEŞİL OVADA BULABİLECEĞİMİZİ SANIYORUM.
NE DERSİN FRANKİ, ON MİL KADAR DAHA GİDİP BİR GÖZ ATSAK...
APTALLIK EDERİZ DİYORUM!
BEŞYÜZ KİLOMETREKARE ORMANI DİDİK DİDİK ETMEK GİBİ BİR NİYETİN Mİ VAR YOKSA?
ANLAMADIN...
...SADECE ORMANIN KENARINDAKİ KASABAYA GİTMEK İSTİYORUM...
ORANIN ŞERİFİ BELKİ BİRŞEYLER SÖYLEYEBİLİR.
AH!.. HALA ANLAMIYORUM AMA...
SENİ İYİ TANIDIĞIM VE AKLINA KOYDUĞUNU YAPACAĞINI BİLDİĞİM İÇİN...

KAPRİSLERİNİ ÇEKMEKTEN BAŞKA ÇARE GÖRMÜYORUM..!
HAH! HAH! NAZİK YARDIMIN İÇİN TEŞEKKÜRLER FRANKİ BELLEVAN...
İKİ RANCER DAĞ YOLUNDA BİRAZ DAHA İLERLEDİLER.
SARP KAYALARI AŞTILAR...
KALASLARLA TUTTURULMUŞ KÖPRÜLERDEN DERİN UÇURUMLARI GEÇTİLER.

ÇÖL TEPELERİNE GELDİLER.
VE KÜÇÜK BİR NEHRİ GEÇEREK...
ADETA BİR YEŞİLLİK DENİZİNİ ANDIRAN YEMYEŞİL BİR OVAYA VARDILAR.
BİRKAÇ SAAT YOL ALDIKTAN SONRA DA GARDEN CITY'E GELDİLER.
İŞTE GELDİK!
NEHRİN KARŞISINDA BÜYÜK ORMAN BAŞLIYOR.

ŞURAYA BAK, GARDEN CITY TAM GELİŞME HALİNDE BİR KASABA HAVASINDA...
ALAMO
SALOON

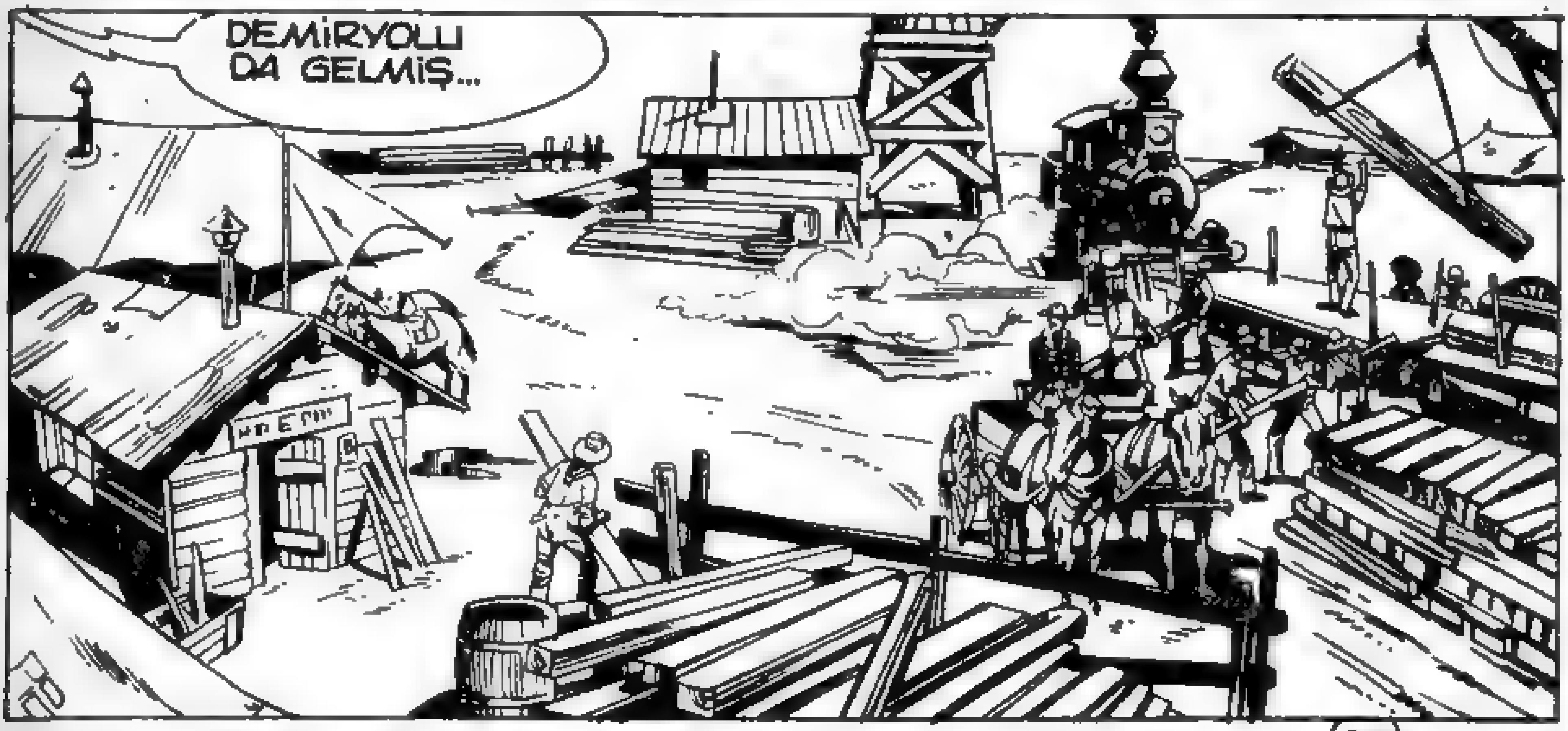
DEMİRYOLU DA GELMİŞ...

VAGONLARA KÜTÜK YÜKLÜYORLAR... NEHİRDE BİR BIÇKIHANE OLMALI...

ŞEHRE İNMEK İÇİN DAHA NE BEKLİYORUZ ?
NEYSE O KADAR *PEMMICAN'DAN SONRA SICAK YEMEK YİYE- BİLECEĞİM.
* KURUTULMUŞ ET DİLİMİ
TABİİ BUZ GİBİ BİR ŞİŞE BİRAYI DA HAK ETTİM...
HEY FRANKİ! ŞURAYA BAK!
UH! SÜRPRİZLERİN ARDI ARKASI KESİLME- Dİ... ŞİMDİ DE GEYİK ÜSTÜMÜZE GE- LİYOR...

AMA...
BAK...
BİR ŞEYDEN YA DA BİRİNDEN KORKMUŞ GİBİ!
BİZE SIĞINIYOR.
NEDEN KORKTUĞU ŞİMDİ ANLAŞILDI... DÖRTNALA BİR AVCI YAKLAŞIYOR.
BİR SANİYE SONRA
O HAYVAN BENİM AVIM BEYLER!
?
?

GEYİĞİ HEMEN SERBEST BIRAKIN!
ŞEY, BAYAN...
ADIM ANN ASTOR... BABAM YEŞİL OVANIN SAHİBİ JOHN ASTOR'DUR!
HADİ GEYİĞİ BIRAKIN... ÜÇÜNCÜ DEFA TEKRARLATMAYIN BANA...
TRACK KLAK
ÇÜNKÜ PEK SABIRLI DEĞİLİMDİR!
!
BİR DAKİKA BAYAN ASTOR... O TÜFEKLE NE YAPMAK NİYETİNDESİNİZ ?

SİZ KİM OLUYOR_ SUNUZ DA BANA KARIŞIYOR_ SUNUZ?
RAN_ CERİM. ADIM KİT TAYLOR.
TAMAM RAN_ CER. MESLEĞİ_ NİZİ SÜRDÜR_ MEK İSTİYOR_ SANIZ YOLUM_ DAN ÇEKİ_ LİN!
TÜFEKLE NE YAPACAĞIM BE_ NI İLGİLENDİ_ RİR!
NE YAZIK Kİ SİZİ HAK_ SIZ GÖRE_ MEM!
HADİ CANIM TAMAM!
GEYİK BİR AN İÇİN DURDU. SAN_ Kİ NE YAPACAĞINA KARAR VERE_ MEMİŞ GİBİYDİ.
SONRA NEŞELİ BİR HAYKIRIŞLA ÇAYIRLA_ RA DOĞRU ZIPLADI.
BRAAAM

ELİMDEN KAÇA_
MIYACAKSIN!
HAYIR!
CRACK
CRACK
TÜFEK SESLERİ
GEYİĞİ BİR KAT
DAHA HIZLANDIR_
DI...
VE HAYVAN BİR KAÇ SANİYE
SONRA GÖZDEN KAYBOL_
DU...

BÖYLE BİR ŞEYE NASIL CESARET EDEBİL_ DİNİZ?
BAŞKA BİRİ OL_ SAYDINIZ, FAZLA SİNİRLENMEMENİ_ ZI SÖYLERDİM...
AMA SİZ DOĞAL HA_ LİNİZLE ŞİRİNSİNİZ, SİNİRLENDİĞİNİZDE DE OLAĞANÜSTÜ GÜ_ ZEL OLUYORSU_ NUZ!
BU YÜZDEN BAĞIRMA_ YA DEVAM EDEBİLİRSİ_ NİZ. BENİM İÇİN BU DA İYİ!
BİLİYOR MUSU_ NUZ? TAM BİR APTAL_ SINIZ!
HEY! ARTIK FAZLA OLDUN!
BOŞVER FRANKİ!

oktay_izm

BÖYLECE BAYANLA ÖDEŞTİK. BEN TÜFEĞİNİZİ ELİNİZDEN ALMAYACAĞIM...
SİZ DE SAVUNMASIZ ZAVALLI BİR GEYİĞE ATEŞ ETMEYECEKSİNİZ!
ZALİMLİK GÜZELLİĞİNİZE HİÇ YAKIŞMIYOR!
SİZDEN NEFRET EDİYORUM!
SİZE BİR ŞEY SÖYLEYEYİM Mİ?
BİR DAHA ANNEASTOR'UN YOLUNA ÇIKMAYIN, BUNU PAHALI ÖDERSİNİZ!
UH! KORKUDAN TİTRİYORUM!

AYRICA GAR-DEN CITY'E DE İNMEYE KALKMA-YIN!
ORASI BENİM ŞEHRİMDİR... İÇERİ GİRMENİZİ İSTEMİYO-RUM!
KÜÇÜK KAPLAN... TAM DA-YAKLIK...
İŞTE BEN ONU ZEVKLE YAPARDIM!
PEKİ ŞİM-Dİ NEREYE GİDİYORUZ?
SORUYA BAK!
GARDEN CITY'E TABİİ...

BİR SAAT SONRA
DOBBISON
MARSHAL
AFFEDERSİNİZ RANCER AMA NİYE GELDİĞİNİZİ ANLAMADIM!
ÇÖL TEPELERİNDE DELİ BİR KIZILDERİLİNİN SALDIRISINA UĞRADINIZ, TAMAM... AMA BUNUN BENİMLE NE İLGİSİ VAR?
REWARD
WANTED
ANLATAYIM...
SİZ BURANIN ŞERİFİSİNİZ YEŞİL OVANIN KİOVALARI ARASINDA DAHA ÖNCE BENZERİ OLAYLAR OLUP OLMADIĞINI BİLECEĞİNİZİ DÜŞÜNDÜM.
ŞU "ORMANLARIN RUHU"-NU ÖĞRENMEK İSTEDİM.
KIZILDERİLİNİN SÖYLEDİĞİNİ Mİ? HAH! HAH! YANLIŞ İZ ÜZERİNDESİNİZ RANCER...

BİZ GARDEN CITY'DE DELİ BİR VAHŞİ VEYA ORMANLARIN RUHU GİBİ ŞEYLERDEN ÇOK BAŞKA KONULARI DÜŞÜNMEK DURUMUNDAYIZ.
REWARD
BURASI GELİŞİM İÇİNDE BİR ŞEHİR. BAY ASTOR TAHTA İŞLEME SANAYİİNİ BURADA KURMAYA KARAR VERDİĞİNDEN BERİ!
MARSHAL
GARDEN CITY'E DÖRT BİR YANDAN İNSANLAR, YÜKLER, PARALAR GELİYOR
YENİ AMERİKA KURULUYOR. ANLIYOR MUSUNUZ RANGER?
TABİİ... AMA BEN YİNE ESKİSİNİ TERCİH EDİYORUM.

NEYSE... BURAYA İLERLEMEDE NEYİN DOĞRU, NEYİN YANLIŞ OLDUĞUNU TARTIŞMAYA GELMEDİK.
SADECE KONTROL ETMEK İSTEMİŞTİK. HADİ FRANKİ...
HOŞÇAKALIN.
İYİ ŞANSLAR DOSTUM.
DUYDUN MU GREECE?
HIMM...
AYAKLARININ DİBİNDE RANCER GÖRMEK BAY ASTOR'UN HOŞUNA GİTMEYECEK
BEN HABER VEREYİM
YANLIŞ ADIM ATMA AMA... O İKİSİ BELKİ BUGÜN ÇEKİP GİDERLER.
WANTED

O SIRADA ANA CADDEDE...
ŞERİF BANA ÇOK ANTİPATİK GELDİ!
BANA DA...
NE DERECE KADAR SAMİMİYDİ BİLEMİYORUM...
DAHASI YENİ BİR MACERAYA ATILMAK İÇİN FAZLA İPUCU DA YOK.
BU YÜZDEN ÖNCE BİRŞEYLER YER SONRA KALEYE DOĞRU YOLA ÇIKARIZ.

KARŞILAŞ-TIĞIMIZ KIOVAYLA İLGİLİ OLA-RAK DA RA-POR VER-MEKLE YE-TİNİRİZ.
EĞER GEREKLİ GÖRÜR-LERSE BİRİNİ GÖNDE-RİRLER.
KİT!... ESKİ BİR DOSTU-MUZ GE-LİYOR!
NE VAR ANN ŞEYTAN GÖR-MÜŞ GİBİSİN!
?!
HAYIR! AMA CE-HENNEMİN DİBİNE GÖNDERMEK İSTE-DİĞİM BİRİNİ GÖRDÜM!

HOOP! DUR!...
DEMEK DEDİĞİMİ YAPMADINIZ?
ÖYLE GİBİ!
SİZE GARDEN CITY'E GELMEMENİZİ EMRETMİŞTİM.
DOĞRU! AMA BEN YALNIZCA KUMANDANIMDAN EMİR ALIRIM.
SONRA SİZİN O GÜZEL KAFANIZ ÖC GİBİ KÖTÜ DUYGULARLA DOLMAMALI
KISACASI ÖLDÜRMEK İSTEDİĞİNİZ VE BENİM HAYATINI KURTARDIĞIM O KÜÇÜK GEYİĞİ UNUTUN ARTIK.

VE BİZİMLE BİR ÇAY İÇMEYE GELİN.. BELKİ SİNİRLERİNİZ YATIŞIR.
KÜSTAH!
HA! HA! HA!
BU KEZ DİŞİNE GÖRE BİRİNİ BULMUŞA BENZİYORSUN ANN!
CANI CEHENNEME!
SWISS
?
HEY... HAYIR BAYAN!
!

OH... ÜZGÜNÜM BAYAN... BEN...
LANET OLSUN! LANET OLSUN!
BURT... TED...
BU APTALA DERSİNİ VERMEK İÇİN DAHA NE BEKLİYORSUNUZ?
FAZLA İLERİ GİTTİN RANCER!
PATRONİÇEMİZE SAYGIDA KUSUR ETMEMELİYDİN!

HA! HA!
DERDİM SİZİNLE DEGİL ÇOCUKLAR... GEREKSİZ BİR KAVGAYA GİRMEYELİM!
İŞTE TEKSAS'IN KAHRAMAN RANCERİ KARŞISINDA BİR KIZ OLDU MU CAKASINDAN GEÇİLMİYOR.
AMA GERÇEK ERKEKLERİN ÖNÜNDE KOYUNDAN FARKI YOK!
AMA ANN ...
ONUNLA SEN DALAŞTIN...
SEN SUS BOB... FİKRİNİ SORMADIM.
TAMAM ÇOCUKLAR! DÖĞÜŞMEK İSTİYORSANIZ HAZIRIM.

SIRTINI BEN KORURUM KİT...
SAĞOL FRANKİ...
AMA BU CI_ LIZLARA BEN YETERİM!
EMİN MİSİN ?
ÖYLEYSE İŞE ŞAPKANDAN BAŞLAYA_ LIM DOS_ TUM!...
HAYIR! ATEŞLİ SİLAH YOK!
SOCK
TEHLİKELİ OLDUĞUNU BİLMİYOR MUSUN ?
!

YUMRUK İYİ Mİ RANCER?
TABİİ...
SONCK
AMA BEN ATACA- ĞIM ?
Sİ
SMAC!
STAMM
BOING
DİKKAT KİT!
?!

AAAHHHHHHH
!
CRASH
PİS KÖPEK!

BUNU ÖDE-
YECEKSİN!
HİÇ SÖZÜNÜ
TUTACAK HALDE
GÖRÜNMÜYOR-
SUN DOSTUM!
SENİ ÖLDÜ-
RECEĞİM!
?
GEBER KÖ-
PEK!
BANG
SANA SÖYLE-
MİŞTİ... TABANCA-
LARLA ŞAKA YAP-
MAK YOK!

EVET... BU IKI_SININ IŞI TA_MAM... YER_LERINE GEÇMEK İSTEYEN VAR MI ?
SIZ MESELA... BA_YAN ANN 'IN YAR_DIMCISISINIZ SANIRIM...
BEN Mİ? YOK CA_NIM!
İZIN VERIN DE ELINIZI SIKAYIM!
?
ÇOK GÜÇLÜ BIRI_SINIZ...
HAH!
BENI EVE GÖTÜR BOB... BU KÜS_TAH RANCERLE DÖVÜŞMEYECE_ĞINI BILIYO_RUM.
OH EVET ANN ... ARABAYA BINELIM!

ANLADIĞINIZ GİBİ BOB ASLAN YÜREK_ Lİ BİRİ DEĞİL!
AMA SİZİN HESABINIZI BEN GÖRECEĞİM...ANN AS_ TOR SÖZÜ!
BEN YİNE DE BİR GÜN DOST OLACAĞIMIZA İNANIYORUM
DOST MU? ALLAH KO_ RUSUN! SİZİNLE DOST OL_ MAKTAN_ SA ŞEY_ TANLA NİŞANLA_ NIRIM, DAHA İYİ
EH! BEN NİŞANLANALIM DEME_ MİŞTİM AMA ÇOK İSTİ_ YORSANIZ...
AP_ TAL!
SEN DE GİTMEK İÇİN NE BEKLİ_ YORSUN?
HADİ GÜZELİM HOOP!

AÇILIN!...
AÇILIN!...
BU İŞ BURADA BİTMEDİ... KİT TAYLOR'U BURAYA GELDİĞİNE PİŞMAN EDECE-ĞİM.
BÜYÜK BİR APTALLIK YAPAR-SIN!
UNUTMA!... O BİR RANCER!... ŞİMDİ ONUN GİBİLERİNE DÜŞMAN OLMANIN SIRASI DEĞİL!
O SIRADA...
BANA BİRAYLA BİFTEK SÖZÜ VER-MİŞTİN. YOKSA YANILIYOR MU-YUM?
TABİİ... SÖZÜM SÖZ!
GİDELİM İHTİYAR!

RESTAURANT
Meals and Store
AZ SONRA...
BİFTEKLERİ NASIL İSTİYORSUNUZ?
KOCAMAN, DAĞ GİBİ OLSUN...
YANINDA DA KİLOLARCA PATATES KIZARTMASI...
TABİİ BUZ GİBİ DE BİRA...
ONBEŞ DAKİKA BEKLEYİN... HERŞEY HAZIR OLUR!

?
BIR BIRA FRED!
HEMEN RAG...
HEY FRED!... ŞIMDI HAINLERE DE BIRA VERIYOR MUSUN?
EĞER BENI KASTEDIYORSAN YANILIYORSUN. BEN HAIN DEĞILIM.
ÖYLE MI? PIS BIR KIOVA'YLA EVLENENLERE SEN NE DIYORSUN?

oktay_izm

SEN KADINI-MA LAF SÖY-LEDİN!
HAH! HAH! TABİİ LAF SÖYLEDİM... NE YAPACAKSIN? YOKSA DÖVECEK MİSİN?
SPRUFF
LANET OLSUN!
İHTİYAR KÖPEK BİR FIÇI BİRA-YI BURNUN-DAN ÇIKARA-CAĞIM!
SMACK

SCRASH
HAH! HAH! İŞTE Kİ-OVALARLA AKRABA OLMANIN SONUCU!
ŞİMDİ DE...
BENİM-LE GEL...
İŞTE EN UYGUN POZİSYON BU!
SANA BİR Fİ-Çİ BİRA SÖZ VERMİŞTİM!

BİR VARİL OLACAK...
AĞZINI İYİ AÇ!...
BENCE THOREA İLERİ GİDİYOR!
İYİ YAPIYOR! RAG'IN KARISI O KIZILDERİLİ CANİLERDEN BİRİ, UNUTMA!...
İÇ...İÇ İHTİYAR!
BU KADAR YETER DOSTUM!
SEN KİMSİN? BİR BAŞKA KIZILDERİLİ DOSTU MU YOKSA?
KIZILDERİLİLERİN DOSTU... BELKİ!
AMA APTALLARIN DÜŞMANI!...
SOCK

ÇEŞMEYİ KAPAT FRANK! YARDIM ET DE AYAĞA KALDIRALIM.
AZ SONRA
BİNLERCE HİLELİ ZAR AŞKINA! HER ZAMANKİ İYİLİĞİN YÜZÜNDEN YEMEĞİ KAÇIRDIK YİNE...
Meats and Store
HIK... EĞER ÖYLEYSE... BEN TELAFİ EDEBİLİRİM...
BENİ BARAKAMA GÖTÜRÜN...HIK...BEYAZ TÜY SİZE SICAK BİR ŞEYLER HAZIRLAR!

SONRA...
EEE TRAPPER ? SARHOŞLUĞUN GEÇTİ Mİ ?
SARHOŞLUĞUM EVET AMA ÖFKEM GEÇME-Dİ. ŞU THOREA'YI BİR ELİME GEÇİR-SEM...
YEMİN EDİ-YORUM DE-LİK DEŞİK EDECE-ĞİM...
PEKİ AMA NEDEN SANA TAKMIŞTI Kİ ?
BEYAZ TÜY İÇİN!...

ONU GEÇEN YAZ YEŞİL OVA'NIN BÜYÜK ORMANINDA BULDUM
BİR KIZILDERİLİNİN DUL KARISIYDI. YALNIZLIKTAN YORULDUĞUM İÇİN EVLENDİM
AMA EVLENMEZ OLSAYDIM. AŞTOR ŞİRKETİNİN BÜTÜN ADAMLARI BANA DİŞ BİLEDİLER!
O ZAMANDAN BERİ DE YAKAMI BIRAKMIYORLAR.
KIZILDERİLİLERDEN NEFRET EDİYORLAR DEĞİL Mİ?
EVET, AMA BÜTÜN SUÇ ONLARDA DEĞİL!
KÜÇÜK KIZILDERİLİ ÇETELERİ SIK SIK TARLALARINI İSTİLA EDİYORLAR, TESİSLERİ SABOTE EDİYORLAR.

BIÇKIHANEYİ ÇALIŞTIRMAK İÇİN ORMANDAN BİNLERCE AĞAÇ KESTİLER.
KİOVALAR YÜZLERCE YILDIR O AĞAÇLARIN GÖLGESİNDE YAŞIYORLAR.
MM... DEMEK Kİ KENDİLERİNİ KORUMAK İÇİN ORMANI KORUYORLAR.
KORKARIM TAHTA BAHANESİYLE KİOVALAR'A KARŞI TAM BİR KATLİAM YAPILIYOR!
HER ZAMANKİ HİKAYE... CANINDAN OLAN DA HEP KIZILDERİLİLER...
EYALET BAŞKANININ ORMANDAN AĞAÇ KESMEYE İZİN VERMESİ TUHAF!
İZİN VERDİĞİNİ KİM SÖYLEDİ?
ASTOR BURANIN TEK HAKİMİ DOSTUM. BURADA GARDEN CITY'DE HİÇ KİMSE ONUN KANUNLARINA KARŞI ÇIKAMAZ.

PEKİ YA ŞERİF?
AH! O MU? SANIRIM HER ALTI AYDA BİR GİDİP GREECE'DEN MAAŞINI ALIYOR.
GREECE KİM?
ASTOR'UN SAĞ KOLU...
KALBİNİN YERİNDE TAŞ TAŞIYAN KOCAMAN BİR DOMUZ!
PEKİ ASTOR'UN KIZININ YANINDA DURAN BOB DENEN O ADAM?
BOB DOUGLAS MI? MÜHENDİSTİR. BIÇKIHANENİN ŞEFİ...
AĞAÇ İNCELEMESİ İÇİN LABORATUAR KURDUĞU SÖYLENİYOR. BAŞKA BİR ŞEY BİLMİYORUM.

GERİYE BABA_KIZ KALI_YOR..
BEH!A_DAM YAL_NIZCA PARA KAZAN_MAYA BAKAN BİR İŞ ADAMI...
ANN'A GELİNCE... BUGÜN ANA CAD_DEDE ONU ÇOK İYİ TANIDIĞINI GÖRDÜM!..
İLİŞKİMİZİN BAROMETRE_Sİ ŞİMDİLİK FIRTINAYI GÖSTERİYOR
AMA KİMBİLİR. BELKİ ZAMANLA DÜZELİR.
BU NE BİÇİM LAF SEVGİLİ ÖĞ_RENCİM?
ARTIK ZAMANI YOK! YARIN GİDİYORUZ..
RAG "ORMANLA_RIN RU_HU"NU AN_LATMADI SİZE!
O OLMAK HALKI_MIN EN BÜYÜK DÜŞMA_NI...ÇOK İNSAN ÖLDÜR_MEK... AKLINI HAVALARA ÇIKARMAK!

SÖYLEDİĞİNİ PEK İYİ ANLAYAMADIM BEYAZ TÜY!
KARIM DİLİMİZİ KONUŞMAKTA BİRAZ GÜÇLÜK ÇEKİYOR. BEN ANLATIRIM.
SANKİ BURADAKİ BELALAR YETMİYORMUŞ GİBİ...
BİR SÜREDEN BERİ ACAİP BİR YARATIK KİOVALARI KORKUTUYOR.
YEŞİL OVA ORMANIN DERİNLİKLERİNDE OLDUĞU İÇİN ORMANLARIN RUHU DİYORLAR.
BU HAYALET GİBİ ŞEYİ ŞİMDİYE KADAR KİMSE GÖRMEDİ...
KARŞISINA KİM ÇIKTIYSA YA ÖLDÜ YA DELİRDİ!
DELİRDİ Mİ?
KANSASIN KUMARHANELERİ AŞKINA!
oktay_izm

İŞTE BEYAZ TÜY'ÜN ANLATMAK İSTEDİĞİ BUYDU. DELİRDİKLERİNİ SÖYLEMEK İSTİYORDU...
FRANKİ! ÇÖL TEPELERİNDE GÖRDÜĞÜMÜZ O KIZILDERİLİ...
ZİNCİRLİK DELİ OLDUĞU KESİNDİ...
DELİ GİBİ SALDIRDIKTAN SONRA UÇURUMDAN AŞAĞI NASIL ATLADI!...
SAHİ Mİ? O HALDE ORMANDA ORMANLARIN RUHU'NU GÖRÜP KAÇAN BİR KİOVA OLDUĞU KESİN
ANLATTIKLARIN CANAVARIN KURBANLARININ TİPİK DAVRANIŞLARI.
DESENE BURADA BELA ÇOK!
UH! BUNLAR BİZİ İLGİLENDİRMEYEN ŞEYLER!

YARIN SABAH ERKEN-DEN EVE DÖNE-RİZ, SONRA...
TUHAF!
BURADA NE OLUP BİTİYOR ÖĞRENMEK İSTİYORUM...
O ASTOR DENEN ADAMIN BİRLEŞİK DEVLETLERİN EN GÜZEL ORMANLARINDAN BİRİNİ NASIL MAHVETTİĞİNİ...
KIZILDERİLİLERİ DELİRTEN O YARATIĞIN KİM OLDUĞUNU ÖĞRENMEK İSTİYORUM.
ANLADIM, HERZAMANKİ HİKAYE... YİNE BAŞIMIZ BELADA...
MADEM SAKİN YAŞAMAK İSTİYORDUN KENDİNE BAŞKA MESLEK SEÇMELİYDİN!
DOĞRU! BEN DE SİZİN YANINIZDA OLACAĞIM EVLAT. ELİMDEN GELDİĞİNCE YARDIM EDERİM.

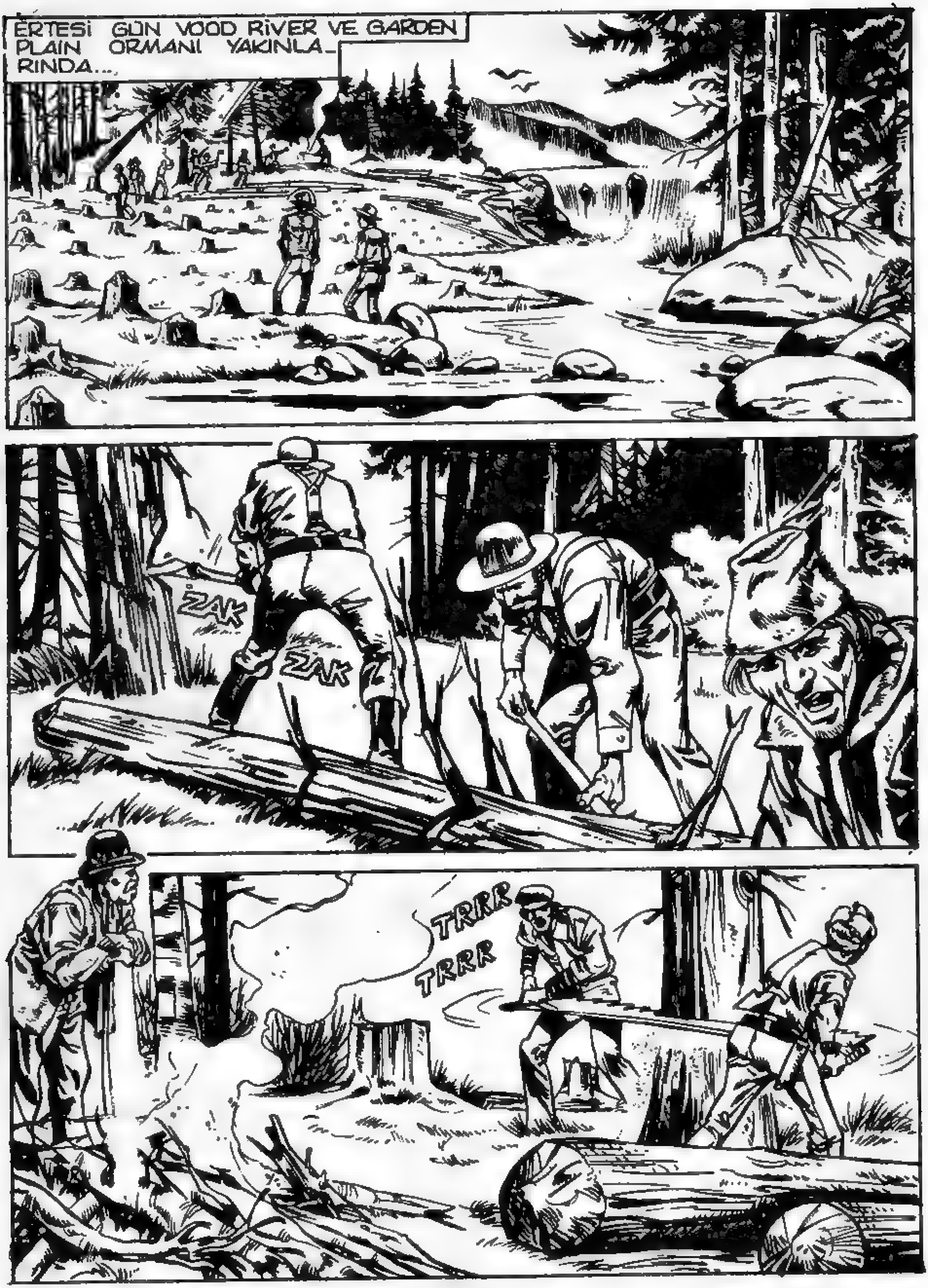

ERTESİ GÜN VOOD RİVER VE GARDEN PLAIN ORMANI YAKINLARINDA...
ZAK
ZAK
TRRR
TRRR

GÖRÜYOR MUSUN FRANKİ? GARDEN PLAIN'İ NASIL KURUTUYORLAR?
UTANÇ VERİCİ BİR OLAY! BU TÜR BİR OLAYA NASIL İZİN VERİLDİ ANLAYAMIYORUM...
FRANKİ BURADA BİR ŞEYLER DÖNÜYOR! YETKİLİLERİN BURADA OLANLARDAN HABERİ YOK. BU İŞİ...
GÜNAYDIN BEYLER!
DOĞRUSU RANCERLERİN SINAİ FAALİYETLERLE İLGİLENDİĞİNİ BİLMİYORDUM.

SANIRIM SIZ BAY ASTOR'SUNUZ...
HAA... TABII! PATRON BENIM, ANLAŞILIYOR DEĞIL Mİ?
ADAMLARIMLA ARANIZDA BIR ÇATIŞMA ÇIKTIĞINI VE ANN'LA SAVAŞ HALİNDE OLDUĞUNUZU BİLİYORUM.
İNANIN KIZINIZA KARŞI EN UFAK BIR SAYGISIZLIK YAPMADIM.
AKSİNE KENDİSİ BANA EMRETMEYE KALKTI
ÖZÜR DİLEMENİZ GEREKMEZ EVLAT...
KIZIMIN ŞIMARIK VE DİKKAFALI OLDUĞUNU BİLİYORUM. HATTA ONA KAFA TUTTUĞUNUZ İÇİN
SİZİ TEBRİK EDERİM!
DOSTÇA YAKLAŞIMINIZA MEMNUN OLDUM.
MM... AMA GARDEN CİTY'E NEDEN GELDİĞİNİZİ HALA ANLAMIYORUM...

KAMU DÜZENİN-DE HERHANGİ BİR SORUNUMUZ YOK.
BURADA İŞ YAPILIYOR. ORMANCILAR YASA DIŞI KİŞİLERİ BURADAN UZAK TUTUYORLAR...
ARADA SIRADA RASTLANAN KÜÇÜK SARHOŞLUK VAKALARIYLA DA ŞERİF CHASE İLGİLENİYOR.
İŞTE BU YÜZDEN RANCERLERE HİÇ GEREK YOK!
EMİN MİSİNİZ?
NE DEMEK İSTİYORSUN DELİKANLI?
MESELA SİZE GARDEN PLAIN ORMANINI KESME YETKİSİ VEREN HÜKÜMET İZNİNİ GÖRMEK İSTERDİM.
LANET OLSUN! BENİMLE NASIL BÖYLE KONUŞABİLİRSİN!
JOHN ASTOR'A HİÇ KİMSE SORU SORAMAZ HİÇ KİMSE!
BU RANCERİN NASIL BİR YILAN OLDUĞUNU SÖYLEMİŞTİM BABA.

GÖSTERDİĞİNİZ ŞİDDETLİ TEPKİ ŞÜPHELERİMİ DOĞRULUYOR...
SİZ ORMANI İZİNSİZ KESİYORSUNUZ BAY ASTOR!
ŞU CESARETE BAK!
SİZE İŞÇİLERİNİZİ DERHAL GERİ ÇEKMENİZİ VE TÜM FAALİYETLERİNİZİ DURDURMANIZI...
BU KADARI DA FAZLA!
GREECE ŞU SERSEMLERİ AYAĞIMIN ALTINDAN ÇEK!
!
BEN GİDİYORUM. ŞİDDET SAHNELERİNDEN NEFRET EDERİM.
AMA UNUTMA GREECE! BU RANCERLERİ BİR DAHA ŞANTİYEMDE GÖRMEK İSTEMİYORUM!
MERAK ETMEYİN PATRON!

BEN İLGİLENİRİM...
ASTOR'UN AYAK İŞLERİNE SEN BAKIYORSUN DEMEK?
UH! HANGİ LAĞIMDAN ÇIKTIN SEN?
ÖMRÜMDE SENİN KADAR ÇİRKİN İNSAN AZ GÖRDÜM!
LANET OLASI!
BANG
BANG
BANG
BANG

BU YE-TER Mİ ŞAŞI-GÖZ?
LANET OL-SUN!.. BİLE-ĞİM...
GÖR-DÜN MÜ BABA?
GÖRDÜM... BU RAN-CERLERE DAHA FAZ-LASI LAZIM...
ORMANCILARI ÜZERİNE SAL-MALI!...
THOREA! ÇOCUKLAR! BU İKİ RANCER TU-HAF ŞEYLER GEVE-LEYİP ŞANTİ-YEMİ KAPAT-MAK İSTİ-YOR!
?
?

ŞUNLARA BİR DERS VERMEYE NE DERSİNİZ?
ALLAHIN BELALARI!
SİZ BİZE BIRAKIN BAY ASTOR.
KAFALARINI KOPARACAĞIZ!
HADİ ÇOCUKLAR!
ÇOK İYİ FİKİR BABA, AMA...
TERS GELEN BİR ŞEY Mİ VAR KIZIM?
ORMANCILAR ÇOK ACIMASIZ. NEFRET ETSEM BİLE O RANCERİ ÖLDÜRMELERİNİ İSTEMİYORUM.

HA! HA! HA!
ARKADAŞLARIM TAM ZAMANINDA GELDİ. GEBERMEYE HAZIRLAN RANCER.
HAZIRLANIYORUM ŞAŞIGÖZ! AMA İZİN VER DE ÖNCE YANIMDAKİ AYAKBAĞINDAN KURTULAYIM!
?
SOCK
UUHH!

ŞİMDİ ŞUNLAR İÇİN BİR-ŞEYLER DÜ-ŞÜNELİM.
BU DEFA TEK BAŞINA YAPA-MAZSIN KİT!
BEN DE YANINDAYIM BU SE-FER, BAKA-LIM NE OLA-CAK?
PUAH! SİZİNLE DÖVÜŞMEK DE ÇOK TATSIZ!
BİRİNİZ OĞLUM YAŞINDASINIZ ÖBÜRÜNÜZ DE BABAM! HATTA BÜ-YÜKBABAM!
DÜN BARDA İŞİNİ BİTİRMİŞTİK YANIL-MIYORSAM...
ELİMDE BAL-TAYLA HER-ŞEY DEĞİŞİR.
EH! DEDEMİZLE İŞE BAŞLAYALIM! HAH! HAH!

!!!
ÖLÜÜM!...
DİŞ DOMUZ!
BANA MI GELİYORSUN?
HOŞGELDİN!
SONCK

ŞU KÖPE-ĞİN ÜZERİ-NE...
PARÇALA-YALIM!
SWISSSS
BİR DAKİKA DOS-TUM!
AH?
BUNU BA-NA VERDİN HA?

İŞİNİZİ BEN DE ÖĞRENMEK İSTİYORUM. YARDIM EDER MİSİNİZ?
?
?
MESELA SEN.. BUNUNLA NASIL...
VURDUĞUNU GÖSTER!
SEN DE...
GLUB!
TEPEDEN GELEN VURUŞU NASIL KESTİĞİNİ GÖSTER...

FAZLA YA-VAŞŞIN DOSTUM!
SOCK
BİR DAHA MI DENEYE-CEKSİN?
?!
HAYIR! HA-YIR! YETER... YETER!
İMDAT! HEPİMİZİ GEBER-TECEK!
HAH! HAH! BAY ASTOR'UN KORKUNÇ ADAMLARI BUNLAR MI? BİR APAÇİNİN TIRNAĞI BİLE OLAMAZLAR
LANET OL-SUN!

BUNU ÖDEYECEKSİN!
BANG
BANG
OH!..
KİT?!!
KANSAS'IN BÜTÜN KUMARHANELERİ AŞKINA! SEN TAM BİR KAHPESİN!
BANG
AAH!

HAYIR! HAYIR!
BANG
BANG
BANG
KOŞ_ATLA_KAÇ KÖPEK SENİ!
KAÇ!... BİR DAHA DA KARŞIMA ÇIKMA!
KİT... OĞ_LUM!
KORK_MAYIN RANCER...

KURŞUN SADECE SIYIRMIŞ.
AZ SONRA KENDİNE GELİR!
TANRIYA ŞÜKÜR!
BOB ONU ŞANTİYENİN REVİRİNE GÖTÜR. YARASINI SAR!
ANN! BEN SANIYORDUM Kİ..
DUYMADIN MI? DEDİĞİMİ YAP...
MM... HER ARZUNUN BENİM İÇİN EMİR OLDUĞUNU BİLİYORSUN.
ÇABUK OL OYLEYSE...
YARA HENÜZ KESİLEBİLECEKKEN BİR ŞEYLER YAP

HADİ RANCER! ARKADAŞINIZI KALDIRMAMA YARDIM EDİN.
TAMAM.
AMA... BEN... İYİYİM.
KONUŞMAYIN... BİZE TUTUNUN...
YALNIZCA YÜRÜMEYE ÇALIŞIN
E...EVET.
oktay_izm

O ALLAHIN BELASINI BU AK_ ŞAM ŞEHİRDE GEBERTECEĞİM!
?
HA! HA! HA!
GÜLECEK NE VAR EFEN_ DİM?
BİR DE SO_ RUYOR MUSUN İKİ PARALIK ADAM?
BUGÜN ALDIĞIN DERS_ TEN SONRA YERİN DİBİNE GİRMEN LAZIM!
AMA BA_ YAN ANN.. BEN...
AYAĞIMIN ALTINDAN ÇEKİL!
BİR DAHA DA GÖ_ ZÜME GÖRÜN_ ME!
BU SÖYLEDİK_ LERİNE ER GEÇ PİŞMAN OLACAKSIN!

SİZE NASIL TEŞEKKÜR EDE- CEĞİMİ BİLE- MİYORUM.
YARAYI TEDAVİ ET- MEKLE GERÇEKTEN ÇOK NAZİK DAVRAN- DINIZ.
ŞURAYA BAK... NE KADAR ALET VAR...
BU KADAR LÜKS BİR REVİR ÖMRÜMDE GÖRMEDİM.
REVİR BU KUTUDAKİ İLAÇLARDAN İBARET...

BÜTÜN BURASI BIÇKIHANENİN KİMYA LABORATUARI...
SAHİ Mİ ? TAHTA ÜRETİMİNİN BU KADAR KARMAŞIK OLDUĞUNU BİLMİYORDUM.
ASLINDA BU SÜPER DONANIM BENİM KİMYAYA OLAN TUTKUMDAN İLERİ GELİYOR. BOŞ ZAMANLARIMDA DENEYLER YAPMAK EN BÜYÜK ZEVKİM..
AYRICA KESTİĞİMİZ TAHTALAR ÜZERİNDE İNCELEMELER YAPIYORUM.
MESELA TAHTA ÖRNEKLERİNİN KÜL, OKSİJEN, AZOT, SU, HİDROJEN, LİNYİT VE SELLÜLOZ YÜZDELERİNİ HESAPLIYORUM
SONRA MİKROSKOPLA ÇEŞİTLİ AĞAÇ TÜRLERİNİN YAPILARINI İNCELİYORUM.

SANTRİFÜJLE KURU MADDELERİN İÇERİĞİNİ BELİRLİYORUM.
YETER ALLAH AŞKINA YETER!
BİZ KİMYADAN HİÇBİR ŞEY ANLAMAYIZ BOB, SİZİN BİLİMSEL AÇIKLAMALARINIZDAN DA...
SİZ BANA ASTOR'UN KESTİRDİĞİ AĞAÇLAR NE OLUYOR ONU ANLATIN.
BU ODA YALNIZCA DEPO VE LABORATUVAR OLARAK KULLANILIYOR.
ÇÜNKÜ KESİLEN AĞAÇ KÜTÜKLERİNİN BÜYÜK BİR BÖLÜMÜ VOOD RIVER'DE YÜZDÜRÜLÜYOR.
NEHRİN AKINTISIYLA KÜTÜKLER VADİYE DOĞRU KAYIYOR!

VADİDE A.B.D.'NİN YARISININ TAHTA
İHTİYACINI KARŞILAYAN BÜYÜK
ŞANTİYE VAR.

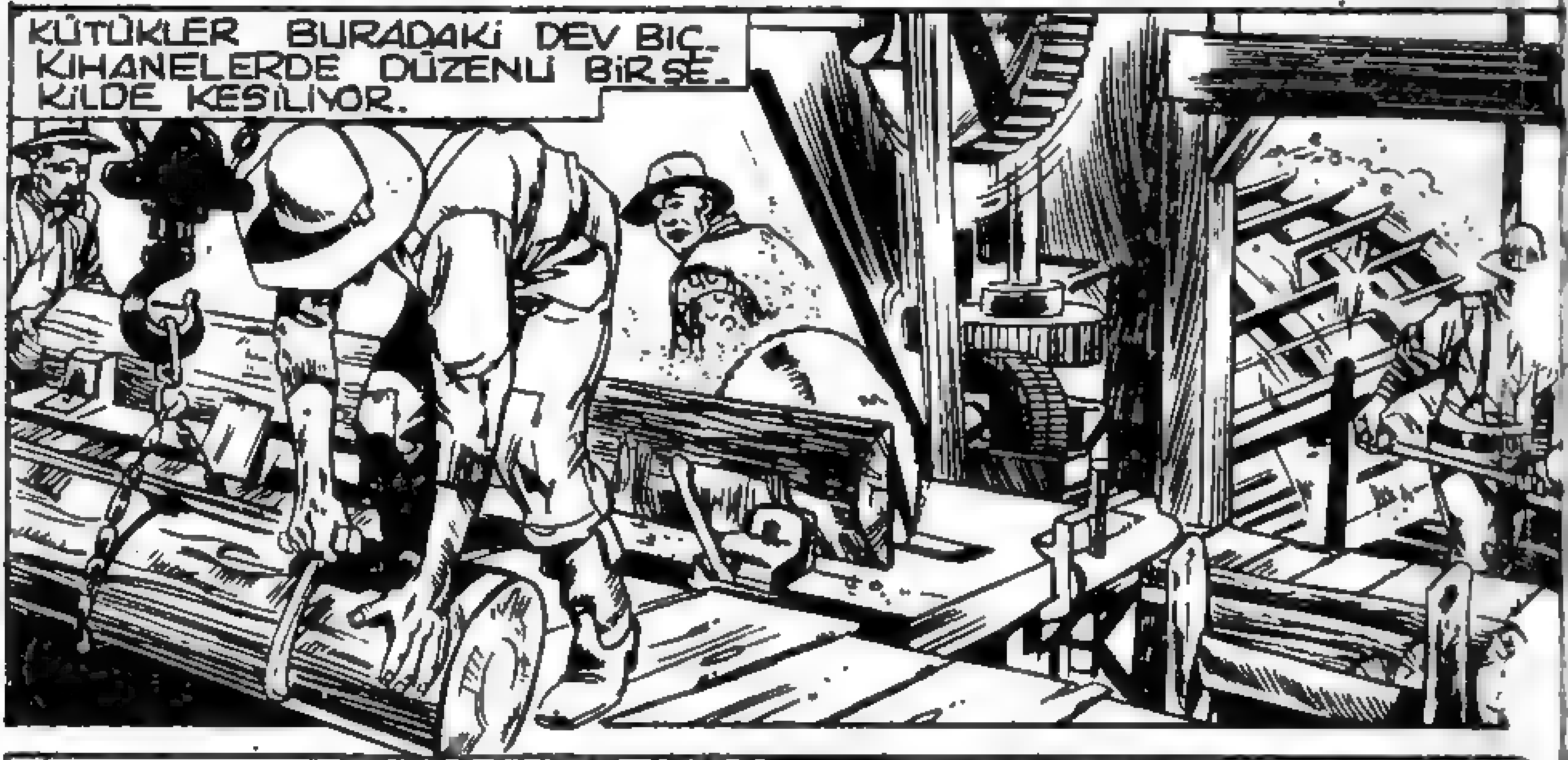
KÜTÜKLER BURADAKİ DEV BIÇ-
KIHANELERDE DÜZENLİ BİRŞE-
KİLDE KESİLİYOR.

AYRICA BURADA BULUNAN
KÜÇÜK BİR DEMİRYOLU
HATTI, ŞANTİYEYİ, TÜM KU-
ZEY DEMİRYOLU AĞININ
MERKEZ İSTASYONUNUN
BULUNDUĞU
DULLES CITY'E
BAĞLIYOR.

ASTOR GERÇEKTEN TÜM GARDEN PLAIN ORMANINI KESMEK NİYETİNDE Mİ?
KORKARIM ÖYLE!
ASLINDA BU KADAR BÜYÜK BİR ORMANIN TÜM AĞAÇLARININ KESİLMESİ YILLAR SÜRER.
TAHTASI EN İYİ AĞAÇ TÜRLERİNİ BELİRLEMEK İÇİN UZUN ZAMANDIR ORMANIN ÇEŞİTLİ BÖLGELERİNDE DENEME KESİMLERİ YAPIYORUZ.
BUNUN İÇİN KÜTÜKLERİ VOOD RIVER'E KADAR GETİREN KANALLAR İNŞA ETTİK.
KANALLAR MI? NASIL YANİ?
ANLATAYIM FRANKI... KÜTÜKLERİ SU KANALLARINA BIRAKIYORUZ. SUYLA BİRLİKTE SÜRÜKLENEN KÜTÜKLER KISA SÜREDE NEHRE KADAR GİDİYOR...

AMA MAALESEF BU KANALLARI ARTIK KULLANAMIYORUZ
NEDEN
BİZİM AĞAÇ KESİCİLER ORMANIN DERİNLİKLERİNE SÜRÜKLENMEKTEN KORKUYORLAR.
KİOVALAR TAM İSYAN HALİNDELER.
ELLERİNE DÜŞENİN HALİ DUMAN!
EVET... BU DOĞRU AMA BÜTÜN SUÇ ONLARDA DEĞİL!
KIZILDERİLİLER EVİNİZİ BASIP, YIKSALARDI, NE DERDİNİZ BOB?
TABİİ BEN DE KİOVALARIN YAPTIĞINI YAPARDIM.
AMA PARAYI VEREN, DÜDÜĞÜ ÇALAR!
ÇOK TARTIŞMALI BİR GÖRÜŞ! AMA UZATMAYALIM.

PEKİ ORMANLARIN RUHU DİYE GİZEMLİ BİR YARATIKTAN SÖZEDİLDİĞİNİ HİÇ DUYDUNUZ MU ?
EVET... BÖYLE BİR ŞEY DUYDUM...
AMA İTİRAF EDEYİM KİT, BU TÜR SÖYLENTİLERDEN ÇOK DAHA ÖNEMLİ SORUNLARIM VAR!
BAŞTA JOHN ASTOR... HİÇ DE KOLAY BİR PATRON DEĞİL!
NEDEN ONUN YANINDASINIZ BOB? ÇOK İYİ BİR İNSAN OLDUĞUNUZU DÜŞÜNÜYORUM.
ASTOR'UN ETRAFI YILANLARLA DOLU. TEK İSTİSNA SİZSİNİZ...
SONRA MÜHENDİSSİNİZ DAHASI OLGUN BİR İNSANSINIZ... NEDEN BURADASINIZ?
TEK BİR AÇIKLAMASI VAR! ANN!

AŞIK MISI_NIZ ?
MANTIĞIMI SİLECEK KADAR KİT!
O KİZ BENİ DELİ EDİYOR...
ONA TAPIYORUM! O İSE BENİ AŞAĞILIYOR, KORKAK OLDUĞUMU SÖYLÜYOR.
SAÇMA!
AMA DOĞRU! AZ ÖNCE OLANLARI DÜŞÜNÜN... MÜDAHALE EDEMEDİM... ÇÜNKÜ KORKUYORDUM!
EH! KORKAK BİLE OLSANIZ, BUNU KABULLENMENİZ BÜYÜK CESARET.
SİZİ TANIDIĞIMA ÇOK MEMNUN OLDUM. BOB DOUGLAS. UMARIM DOST KALIRIZ.
TABİİ KİT!

AZ SONRA
oktay_izm
ŞU GENÇ MÜHENDİSİ ÇOK SEMPATİK BULUYORUM...
EVET.
AMA ZAVALLI YALNIZCA AŞIK OLDUĞU İÇİN BU AŞAĞILIK ÇETEYLE BİRLİK OLMAK DURUMUNDA
GÖRDÜN MÜ İHTİYAR? AŞK İNSANIN BAŞINA NELER GETİRİYOR?
OH! BANA MI SÖYLÜYORSUN?
SONCK
BANA MI SÖYLÜYORSUN?

KİT TAYLOR • NO: 13 • 100 Lira • Kıbrıs'ta Satış Fiatı: 130 Lira • Haftada Bir Çıkar • Sahibi ve Yazı İşleri Müdürü: Erdoğan EGELİ • İdare ve Basıldığı Yer: Ceylan Yayınları Matbaası - Cağaloğlu, Tasvir Sok. No. 1 - İstanbul • Bu mecmuanın Türkiye'de neşir hakkı munhasıran Opera Mundi firması tarafından Ceylan Yayınlarına verilmiştir. • Dağıtım: Gameda Ltd. - Tel: 5 26 30 40 • İlân Servisi: Egeli Yayıncılık ve Reklâmcılık — Tel: 5 20 87 31 • Son Baskı Tarihi: 22 Ağustos 1983 •

Teksas

YILLARDIR HERKESİN ELİNDEN DÜŞMEYEN DERGİ

HER HAFTA BAYİİNİZDE!